Titel:	**Gigerlkönigin-Kurzfassung, Es fiel ein Spatz vom Dach herab (Rheinländer – Boarischer)**
Quelle:	**- Aus dem Notenbuch des Josef Melzl (Holzhausen Lkr. Landshut) für zwei Trompeten, dort Nr. 3 - Nachlass der Kapelle Dasch, Seyfriedswörth; VABN N 311/1**
Komponist:	**Paul Lincke (07.11.1866 - 03.09.1946)**
Arrangeur / Bearbeitung:	**Josef Wimmer**
Besetzung:	**Tanzlmusik**

X	Klarinette in B
X	1. Flügelhorn/Trp. in B
X	2. Flügelhorn/Trp. in B
X	Tenorhorn/Posaune in B - Nebenstimme
X	Bariton/Posaune in C - Nebenstimme
X	Kontrabass / Tuba
X	Tuba in B
X	Begleitung in C
X	Akkordeon
X	Schlagzeug
X	Liedblatt (Gesang)

Hinweis:
Dieses Musikstück ist in vollständiger Länge mit vielen anderen Musikstücken auch für „Kleine Blasmusik“ erscheinen. Das Notenbuch erhält man über den Brauchtumspfleger des Landkreises Landshut Toni Meier.

Adresse:
Toni Meier
Wolfsteinerau 8A
84036 Landshut -Auloh
Email: toni.meier@t-online.de

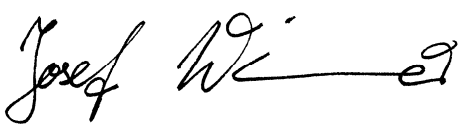

Josef Wimmer, Büchlberg

Klarinette in B

Tanzlmusik-Kurzfassung

"Gigerlkönigin-Es fiel ein Spatz"
(Rheinländer/Boarischer)

Musik nach Paul Lincke
(07.11.1866 - 03.09.1946)
Bearb. Josef Wimmer

♩ = 76

A 1. x spielen/2. x singen

fiel ein Spatz vom Dach her - ab und brach sich das Ge - nick,

6

da kam ein Schutz - mann her und nahm den Stin - ker mit. Er

AA

10

steckt ihn in ein gro - ßen Sack bei Was - ser und bei Brot und

14 Tuba

als er nach dem Spat - zen sah, da war der Stin - ker tot.

18 **B**

Maus, Maus zuc - ker - süs - se Maus, komm mit mir nach Haus, dann

22 Tuba

zieh´n ma ums ganz pu - del-nac kert aus und spiel ma Katz und Maus.

26 **BB** Tutti

30

33 **Fine** Tutti singen

Es

Flügelhorn/ Trompete 1 in B

Tanzlmusik-Kurzfassung

"Gigerlkönigin-Es fiel ein Spatz"
(Rheinländer/Boarischer)

Musik nach Paul Lincke
(07.11.1866 - 03.09.1946)
Bearb. Josef Wimmer

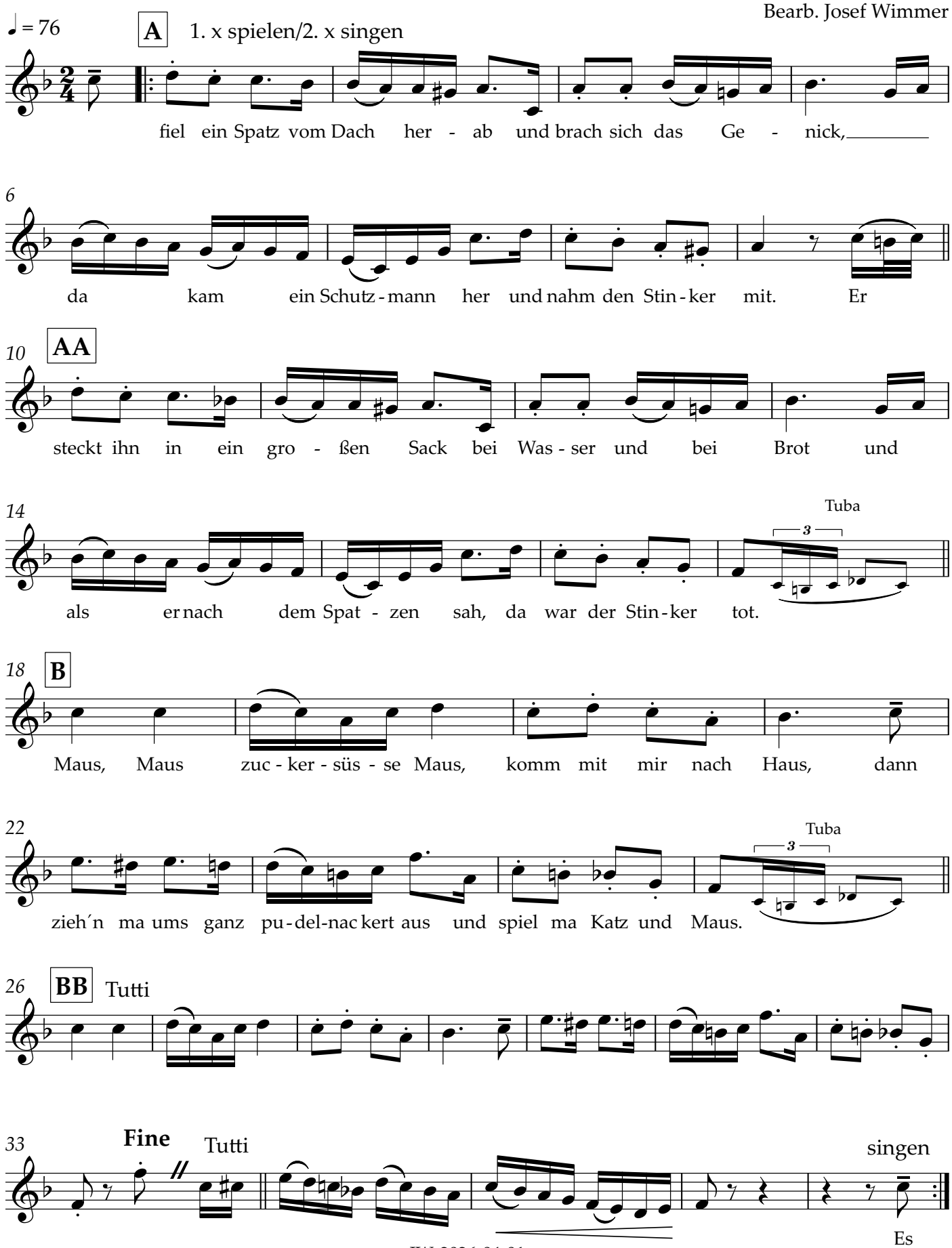

Flügelhorn/ Trompete 2 in B

Tanzlmusik-Kurzfassung

"Gigerlkönigin-Es fiel ein Spatz"
(Rheinländer/Boarischer)

Musik nach Paul Lincke
(07.11.1866 - 03.09.1946)
Bearb. Josef Wimmer

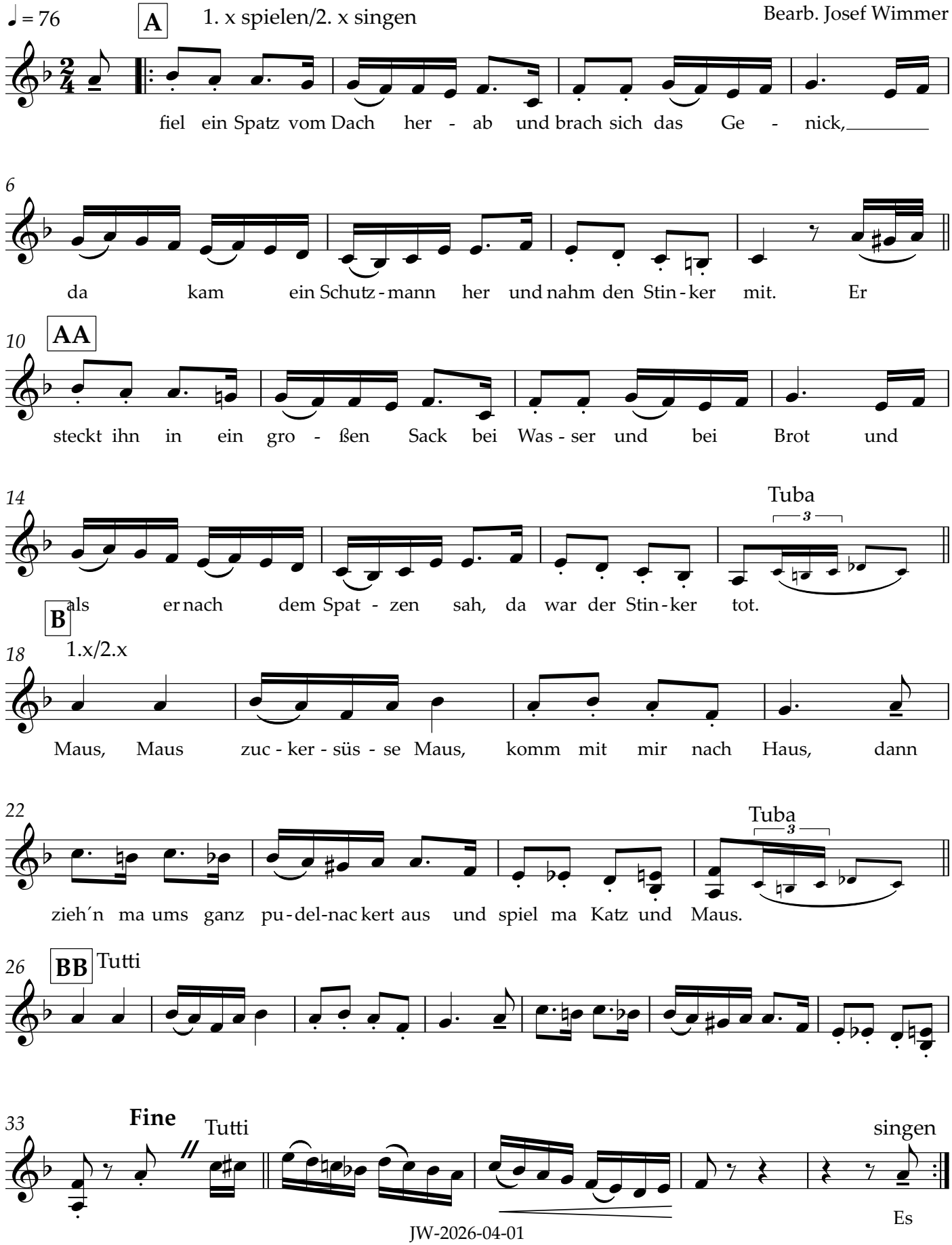

Tenorhorn/ Posaune in B

Tanzlmusik-Kurzfassung

"Gigerlkönigin-Es fiel ein Spatz"
(Rheinländer/Boarischer)

Musik nach Paul Lincke
(07.11.1866 - 03.09.1946)
Bearb. Josef Wimmer

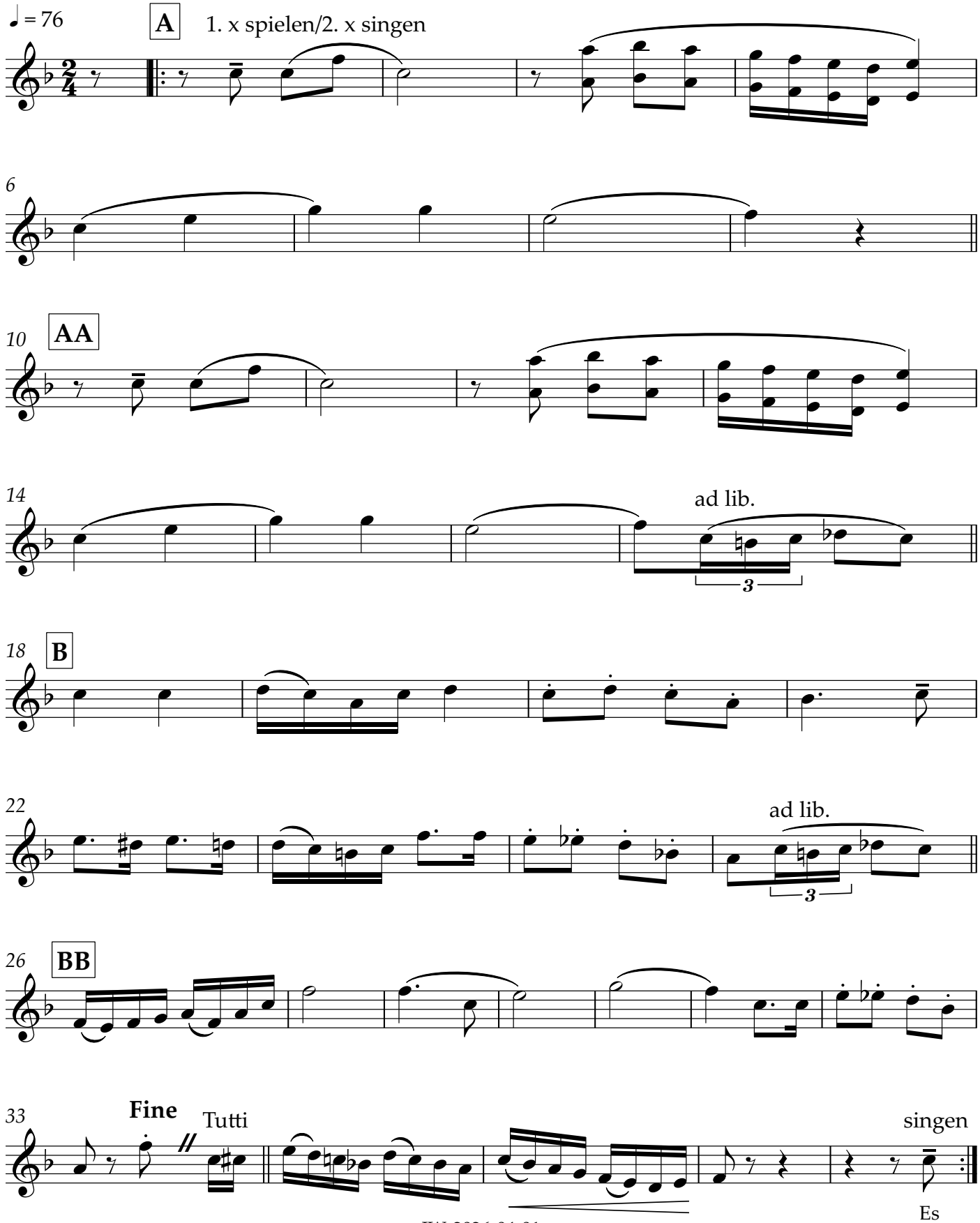

Bariton/ Posaune in C

Tanzlmusik-Kurzfassung

"Gigerlkönigin-Es fiel ein Spatz"
(Rheinländer/Boarischer)

Musik nach Paul Lincke
(07.11.1866 - 03.09.1946)
Bearb. Josef Wimmer

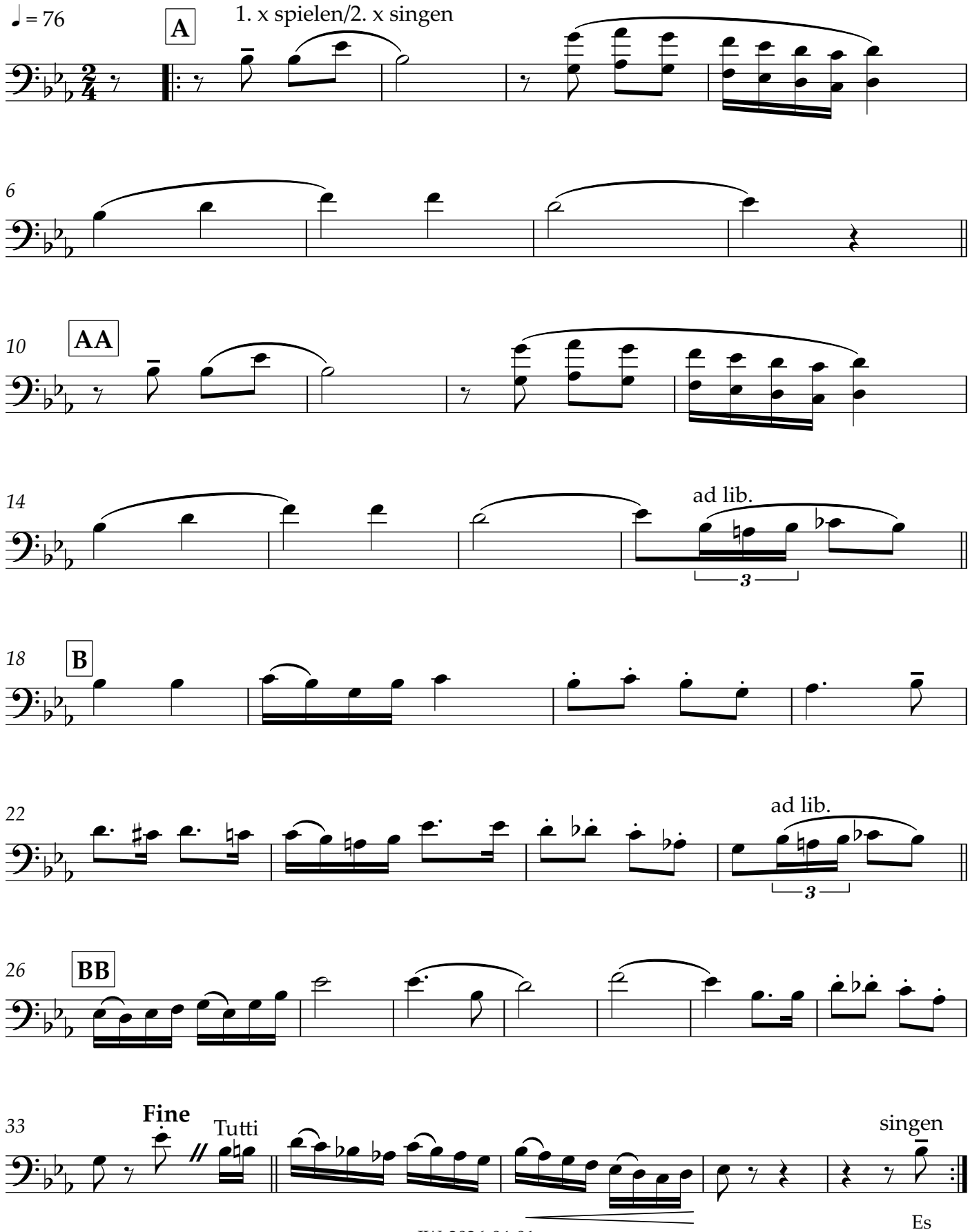

Tuba in C/ Kontrabass

Tanzlmusik-Kurzfassung

"Gigerlkönigin-Es fiel ein Spatz"
(Rheinländer/Boarischer)

Musik nach Paul Lincke
(07.11.1866 - 03.09.1946)
Bearb. Josef Wimmer

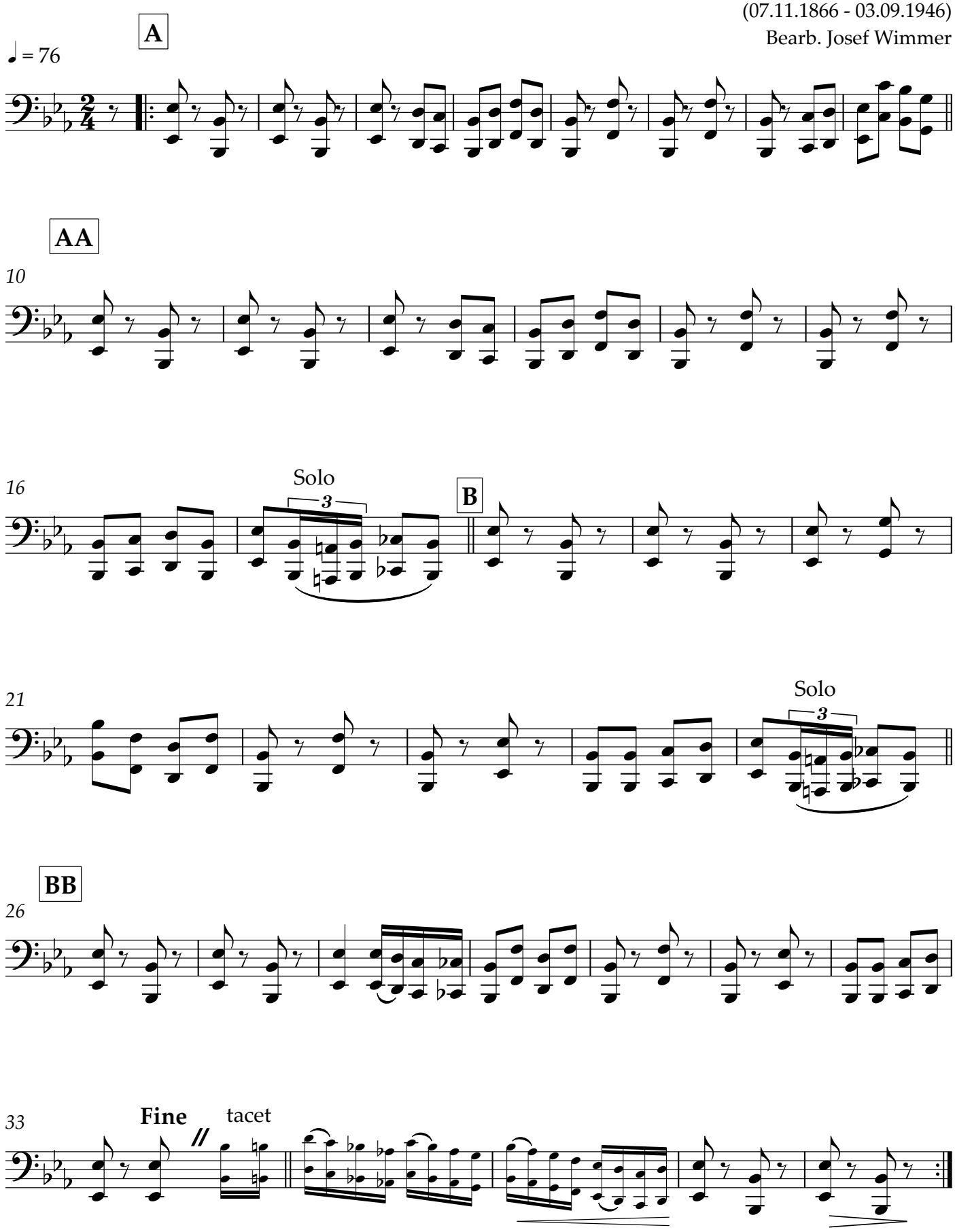

Tuba in B

Tanzlmusik-Kurzfassung

"Gigerlkönigin-Es fiel ein Spatz"
(Rheinländer/Boarischer)

Musik nach Paul Lincke
(07.11.1866 - 03.09.1946)
Bearb. Josef Wimmer

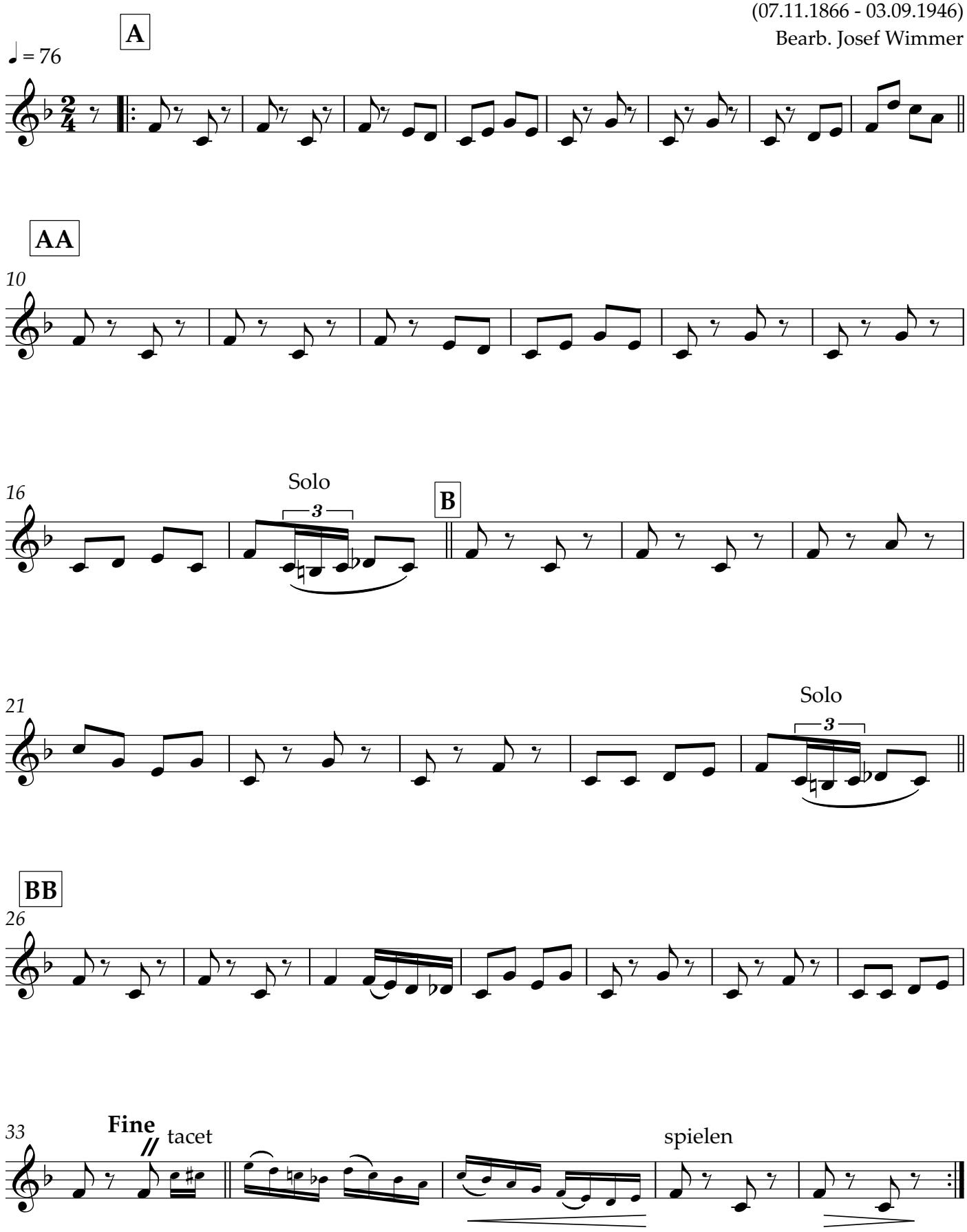

Begleitung in C

Tanzlmusik-Kurzfassung

"Gigerlkönigin-Es fiel ein Spatz"
(Rheinländer/Boarischer)

Musik nach Paul Lincke
(07.11.1866 - 03.09.1946)
Bearb. Josef Wimmer

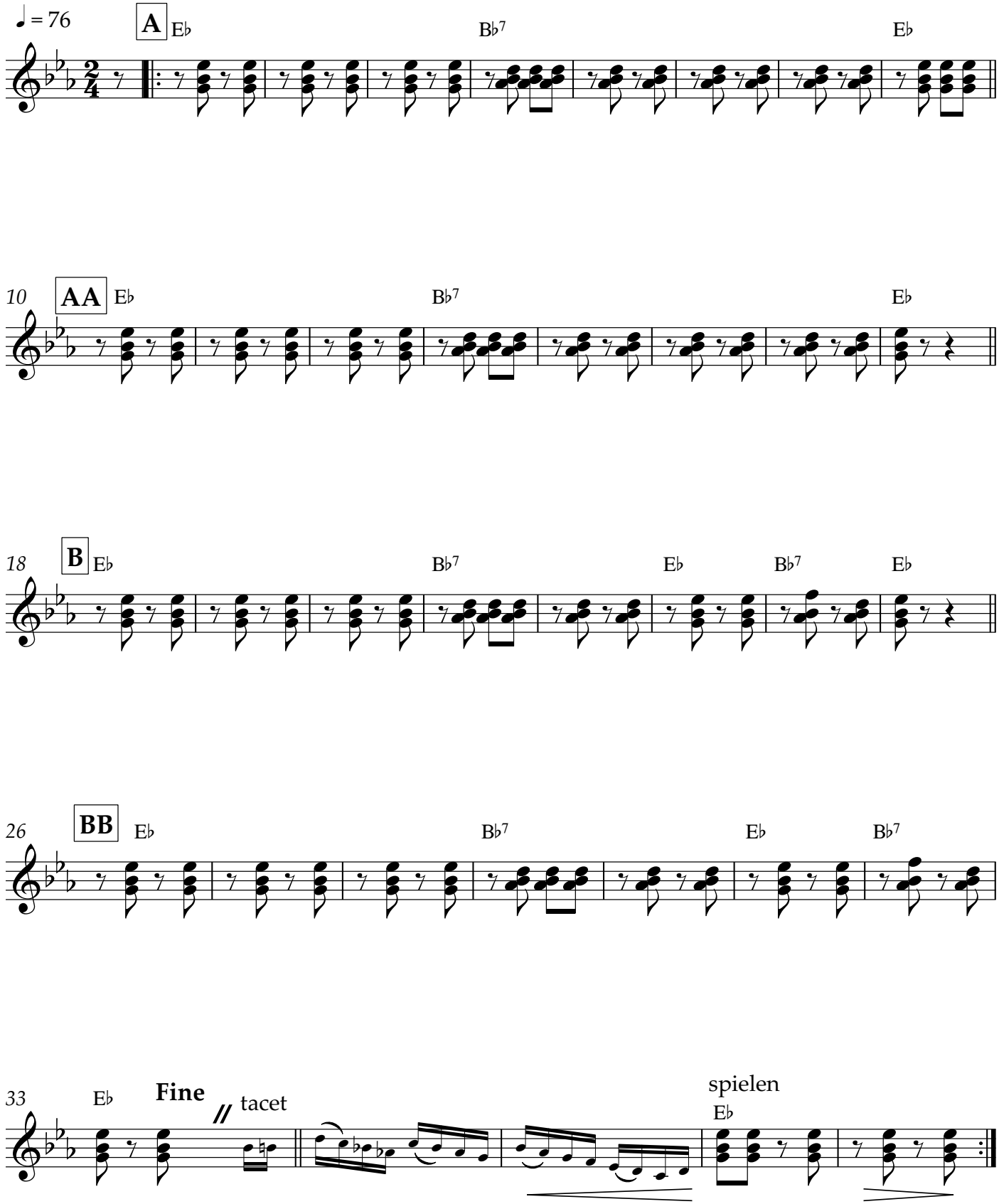

Akkordeon

Tanzlmusik-Kurzfassung

"Gigerlkönigin-Es fiel ein Spatz"
(Rheinländer/Boarischer)

Musik nach Paul Lincke
(07.11.1866 - 03.09.1946)
Bearb. Josef Wimmer

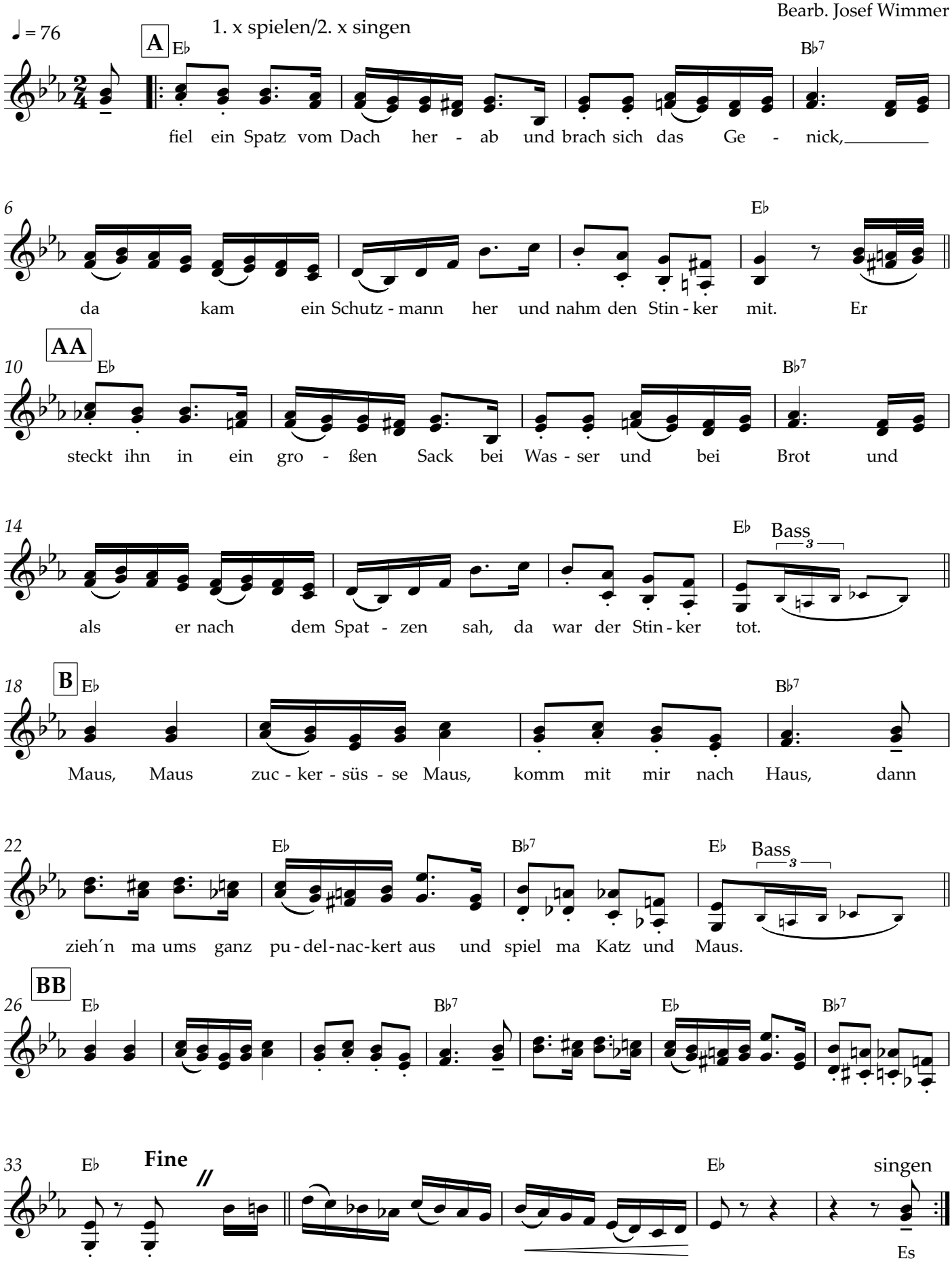

JW-2026-04-01

Gesang

Tanzlmusik-Kurzfassung

"Gigerlkönigin-Es fiel ein Spatz"
(Rheinländer/Boarischer)

Musik nach Paul Lincke
(07.11.1866 - 03.09.1946)
Bearb. Josef Wimmer

♩ = 76

A 1. x spielen/2. x singen

fiel ein Spatz vom Dach her - ab und brach sich das Ge - nick,_

6

da kam ein Schutz mann her und nahm den Stin - ker mit. Er

10 **AA**

steckt ihn in ein gro - ßen Sack bei Was - ser und bei Brot und

14

als er nach dem Spat - zen sah, da war der Stin - ker tot.

Tuba 3

18 **B**

Maus, Maus zuc - ker - süs - se Maus, komm mit mir nach Haus, dann

22

zieh´n ma ums ganz pu - del-nac kert aus und spiel ma Katz und Maus.

Tuba 3

26 **BB** Tutti

33 **Fine** Tutti

singen

Es

Schlagzeug

Tanzlmusik-Kurzfassung

"Gigerlkönigin-Es fiel ein Spatz"
(Rheinländer/Boarischer)

Musik nach Paul Lincke
(07.11.1866 - 03.09.1946)
Bearb. Josef Wimmer

